

Majstrovstvá Slovenska v OC 2022

Pokyny

Otvorené majstrovstvá Slovenska v orientačnej cyklistike
4. a 5. kolo Českého pohára
Preteky v rámci Rakúskeho a Maďarského pohára
Preteky v orientačnej cyklistike pre širokú verejnosť

Usporiadateľ	Slovenský zväz orientačných športov															
Technické zabezpečenie	<u>ŠK VAZKA Bratislava</u>															
Webstránka	http://mtbo.vba.sk/2022/															
Klasifikácia pretekov	Otvorené majstrovstvá Slovenska v orientačnej cyklistike na stredných tratiach (Middle) a na dlhých tratiach (Long) Český pohár v MTBO - 4. a 5. kolo Maďarský pohár v MTBO Rakúsky pohár v MTBO 3. a 4. kolo															
Dátum a klasifikácia pretekov	28.5.2022 (sobota) - stredné trate (Middle) 29.5.2022 (nedeľa) – dlhé trate (Long)															
Centrum pretekov	Šaštín-Stráže – Areál rekreačného strediska Gazárka (mapa)															
Parkovanie a mapa centra pretekov	Parkovanie je možné neďaleko Centra pretekov <u>TU</u> , prípadne pozdĺž cesty až po koniec záhradkárskej oblasti. Parkovanie pre karavany v zadnej časti parkoviska, bližšie k jazeru.															
Prezentácia	sobota 10:30 - 12:00 v centre pretekov nedeľa 08:00 - 09:00 v centre pretekov (len pre pretekárov, ktorí sa nezúčastnili sobotných pretekov) <i>Dohlášky na mieste podľa kapacity organizátora.</i> <i>V záujme bezproblémového odbavenia na prezentácii prosíme, aby ste v prípade, že svoju platbu štartovného nenájdete zadanú na ORIS-e, predložili potvrdenie o bankovom prevode.</i> <u>Platba na prezentácii možná len v EUR.</u>															
Vzdialenosti	<table border="1"><thead><tr><th></th><th>28.5. (sobota)</th><th>29.5. (nedeľa)</th></tr></thead><tbody><tr><td>Centrum – prezentácia</td><td>0 km</td><td>0 km</td></tr><tr><td>Centrum – parkovanie</td><td>0,8 km</td><td>0,8 km</td></tr><tr><td>Centrum – štart</td><td>3,84 km</td><td>2,75 km</td></tr><tr><td>Centrum - cieľ</td><td>1 km</td><td>0 km</td></tr></tbody></table> Cesta na štart je značená z centra pretekov modro-bielymi fáborkami. Cesta z cieľa bude značená červeno-bielymi fáborkami.		28.5. (sobota)	29.5. (nedeľa)	Centrum – prezentácia	0 km	0 km	Centrum – parkovanie	0,8 km	0,8 km	Centrum – štart	3,84 km	2,75 km	Centrum - cieľ	1 km	0 km
	28.5. (sobota)	29.5. (nedeľa)														
Centrum – prezentácia	0 km	0 km														
Centrum – parkovanie	0,8 km	0,8 km														
Centrum – štart	3,84 km	2,75 km														
Centrum - cieľ	1 km	0 km														

	<p>UPOZORNENIE: V nedeľu vedie cesta na štart po frekventovanej ceste a 2x sa prechádza železničné priecestie, dbajte na pravidlá cestnej premávky!</p>
Kategórie	<p>M11, M14, M17, M20, M21E, M21A, M21B, M40A, M40B, M50, M60, M70 W11, W14, W17, W20, W21E, W21A, W21B, W40, W50, W60 M10, W10 – doprovod rodičov možný Open, Open E-bike <i>Hrubým písmom sú zvýraznené majstrovské kategórie, t.j. kategórie, v ktorých bude udelený titul "Majster / Majsterka SR v OC 2022".</i> <i>Pre udelenie majstrovských titulov je podmienkou štart najmenej 3 pretekárov v kategórii.</i> V prípade malého počtu prihlásených možnosť zlúčenia niektorých kategórií. Pre najmenšie deti bude pripravená obrázková trať priamo v areáli rekreačného strediska Gazárka</p>
Štartové čísla	<p>Každý pretekár obdrží na prezentácii štartové číslo. Všetci pretekári sú povinní si pred štartom umiestniť číslo viditeľne na bicykel. Bez štartového čísla nebude možné štartovať. Štartové čísla sú rovnaké na sobotu aj nedeľu. Nepoužitá štartové čísla prosím vráťte na prezentácii. Štartové čísla majú aj kategórie MW10 a OPEN/OPEN E-bike.</p>
Štart 00	<p>28.5.2022 (sobota) 13:00 hod. - intervalovým spôsobom</p> <p><u>sobota (MW10)</u> - v čase 15:00-16.00 štart na krabičku, fáborky budú iba na mapový štart. Trasa pretekov nebude vyfáborkovaná. Štart a cieľ u detskej škôlky v centre pretekov. Doprovod je povolený.</p> <p>29.5.2022 (nedeľa) 9:30 hod – intervalovým spôsobom</p> <p><u>nedeľa (MW10)</u> - v čase 12:30 - 13:30 štart na krabičku, fáborky budú iba na mapový štart. Trasa pretekov nebude vyfáborkovaná. Štart a cieľ u detskej škôlky v centre pretekov. Doprovod je povolený.</p>
Opis terénu	<p>Prevažne rovinný miestami zvlnené pasáže s krátkymi strmými výjazdami a zjazdami, pieskový podklad, hustá sieť ciest a chodníkov. V lese prebiehajú lesné práce, čím sa môže zmeniť zjazdnosť na niektorých úsekoch ciest. Táto zmena nemusí byť zachytená v mape. Sezónny porast môže mať vplyv na viditeľnosť niektorých úsekov</p>
Mapa	<p>28.5. (sobota) Šaštínske lesy, 1:15 000 (pre niektoré kategórie 1:10 000), e=2,5m, formát A3 (pre MW10 a MW11 formát A4), stav 4/2022</p> <p>29.5. (nedeľa) Šaštínske lesy, 1:15 000 (pre niektoré kategórie obojstranná), e=2,5m, formát A3 (pre MW10 a MW11 formát A4), stav 4/2022 M21E (M21E1 a M21E2) a W21E (W21E1 a W21E2) majú na trati rozdeľovaciu metódu (motýlik) - pozor na odobratie správnej mapy na štarte.</p> <p><u>Stará mapa</u></p>



Mapy sa odovzdávajú v cieľi do odštartovania posledného pretekára.

<p>Spôsob razenia</p>	<p>Elektronický systém SportIdent - kontroly budú nastavené do režimu bezdotykového razenia AIR+ (umožňuje razenie do vzdialenosti 150 – 200 cm). Razíť kontroly bude možné len pomocou SIAC čipov, kontroly nemajú dierku na čip. Pre pretekárov, ktorí SIAC čip nevlastnia, bude možnosť zapožičať si cca 30ks AIR čipov (<i>zapožičanie čipu: 2€ / deň, v prípade poškodenia alebo nevrátenia: 70€</i>).</p> <p>Jedinou výnimkou budú kategórie M10 a W10, kde použijeme bežné krabičky s dierou, bude teda možné použiť SIAC čipy aj bežné SI čipy.</p> <p>Pretekár je povinný si pred štartom vynulovať a skontrolovať čip (Clear + Check). V prípade poruchy elektronického raziaceho systému SportIdent orazí pretekár kontrolu pomocou klieští pripevnených k lampiónu do jedného z rezervných políčok na mape. Túto skutočnosť je povinný oznámiť pri vyčítaní SI.</p> <p>V cieľi nebude razenie kontroly, ale prejazd cez cieľový koberec s časomierou. Prosíme nezdržiavajte sa v blízkosti koberca. Detská kategória M10 a W10 razí cieľ do krabičky s dierou.</p> <p>MW10 nemajú ani pri MIDDLE ani LONGU zbernú kontrolu - z poslednej kontroly idú deti priamo do samostatného cieľa.</p> <p>Nezabudnite si po príchode do priestoru centra pretekov nechať vyčítať svoj čip - učiňte tak čo najskôr, aby sme mali aktuálne výsledky. Povinnosť vyčítať čip majú aj pretekári, ktorí preteky nedokončili a prípadne neprešli cieľom.</p> <p>Požičané čipy odovzdajte organizátorovi ihneď po vyčítaní.</p>
<p>Technická kontrola</p>	<p>Všetci pretekári sú povinní nosiť riadne pripevnenú prilbu na hlave počas pohybu na trati - bez výnimky! Pretekár bez prilby nebude pripustený na štart. Minimálna šírka plášťov je 1,5”.</p>
<p>Dĺžky tratí</p>	<p>Sú uverejnené v samostatnom dokumente - PARAMETRE TRATÍ v ORISe</p>
<p>Občerstvenie na trati</p>	<p>Organizátor nezabezpečuje.</p>
<p>Špeciálne mapové značky</p>	<p>Platí prísny zákaz pohybu (na bicykli aj pešo) mimo ciest vyznačených v mape, Výnimkou sú trávnaté pásy a plochy zakreslené sýto-oranžovou farbou (mapová značka č.824 “Otvorená krajina”, 827-830 “Priesek alebo líniová trasa terénom”), na ktorých je pohyb povolený.</p>

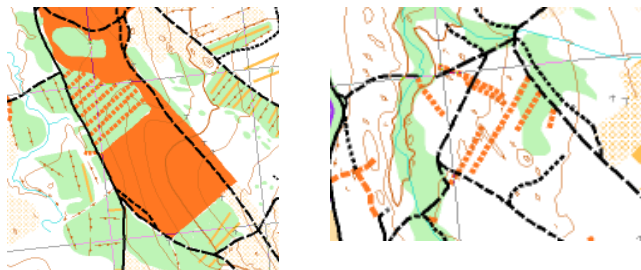

Taktiež je zakázaný pohyb (na bicykli aj pešo) vo vyšrafovanom území, pričom zákaz platí aj pre cesty vedúce cez vyšrafované územie!

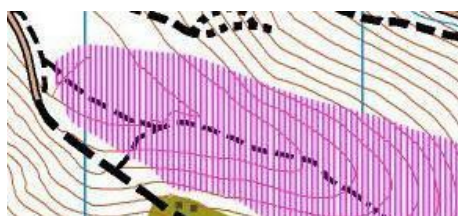

Mapníky	Možnosť zapožičania na prezentácii za poplatok 2€ .
Zakázaný priestor	<p>Je vyznačený v mape</p> <ul style="list-style-type: none"> • červeným šrafovaním, ak ide o zakázanú oblasť • červenou cik-cak čiarou ("zazmijované"), ak ide o zakázanú cestu • zákaz pohybu mimo ciest • pohyb možný len po cestách, ktoré sú vyznačené v mape
Vyčítanie čipov	V centre pretekov.
Predpokladané časy víťazov	Podľa platných <u>Pravidiel OC SZOŠ</u>
Časový limit	<p>28.05.2022 (sobota) 120 minút</p> <p>29.05.2022 (nedeľa) 180 minút</p> <p>Cieľ sa uzatvára po uplynutí časového limitu od štartu posledného pretekára.</p>
Výsledky	<p>Priebežné výsledky budú vyvesené v centre pretekov. Konečné výsledky budú zverejnené na stránke http://mtbo.vba.sk/2022/ ako aj v systéme orientering.sk a ORIS.</p> <p>K dispozícii budú aj online výsledky na https://liveresultat.orientering.se/ - presný odkaz nájdete na Facebooku a v ORISe tesne pred pretekmi.</p>
Vyhlasenie výsledkov	Po skončení pretekov - v sobotu cca o 16:30 a v nedeľu cca o 14.30
Protesty	Podávajú sa hlavnému rozhodcovi v písomnej forme za vklad 10€ a najneskôr hodinu po plánovanom uzavretí cieľa. Hlavný rozhodca následne zostaví trojčlennú Jury z osôb prítomných na pretekoch a odovzdá jej protest na prerokovanie. Rozhodnutie Jury je konečné.
Škôlka	V centre pretekov; k dispozícii bude aj obrázková trať

Občerstvenie	<p>V cieľi regeneračný nápoj Aone. V centre pretekov bude stánok s občerstvením, neďaleko je aj reštaurácia Tropic, ktorá ponúka víkendové menu.</p>
WC	<p>V centre pretekov + mobilné WC. Pitná voda len v centre pretekov. Pri umývaní bicyklov voda <u>nie je</u> pitná!</p>
Prvá pomoc	<p>V centre pretekov bude pripravená záchranná služba so sanitkou.</p>
Umývanie bicyklov	<p>V centre pretekov. Prísny zákaz umývania bicyklov v jazere!</p>
Úschovňa bicyklov	<p>Organizátor nezabezpečuje.</p>
Ubytovanie	<p>Možnosť ubytovania priamo v chatkách v centre pretekov (rezervujte na tel.č. +421 905 412 568 alebo e-mailom: info@gazarka.eu, všetky informácie na stránke http://www.gazarka.eu/site/), prípadne v okolitých obciach.</p> <p>Neďaleko centra pretekov bude možnosť stáť pre karavany (zadná časť parkoviska, bližšie k jazero; autocamping vyznačený na mapke nie je v prevádzke). Ak plánujete s karavanom prenocovať, oznámte svoj záujem prevádzkovateľom rekreačnej oblasti Gazárka na tel.č. +421 905 412 568 alebo e-mailom: info@gazarka.eu. V blízkosti sú aj WC, po registrácii na recepcii si môžete vyzdvihnúť aj kľúče od spŕch.</p> <div data-bbox="422 787 998 1228" style="border: 1px solid black; padding: 5px;"> <p style="text-align: center; background-color: #2e7d32; color: white; padding: 5px;">ORIENTAČNÁ MAPA</p> <p style="text-align: center; background-color: #4f7942; color: white; padding: 5px;">Rekreačná oblasť Gazárka</p>  </div>
Upozornenia	<ul style="list-style-type: none"> ● Akékoľvek porušenie pravidiel, najmä jazda mimo cesty (okrem tmavo oranžových plôch) sa trestá diskvalifikáciou! ● Na cestách jazdíte vpravo. Pri jazde do kopca má prednosť pretekár idúci dole ● Jazdite opatrne! Bezpečnosť vás aj iných je dôležitejšia ako víťazstvo v pretekoch. ● Každý pretekár musí prejsť cieľom, aj v prípade, že ho postihnú technické alebo iné problémy. V krajnom prípade nám dajte prosím vedieť na tel. č. 0907 646 551. Všetci štartujúci cyklisti musia mať povinne cyklistickú prilbu na hlave - bez výnimky! ● Preteky prebiehajú v priestoroch kde sa pohybujú turisti a občasne i autá (záhradkárská osada). Je potrebné venovať zvýšenú pozornosť a opatrnosť pri jazde. Vyhýbajte sa vpravo! ● V priestore pretekov prechádzajú pretekári veľkým množstvom pravouhlých križovatiek, na ktorých nie je možné rozlíšiť prednosť v jazde – buďte ohľaduplní, opatrní, obozretní a predvídavi! ● Priestor pretekoch je súčasťou Chránenej krajinskej oblasti Záhorie. Nevstupujte prosím do zakázaných priestorov vyznačených na mape. Porušenie sa trestá diskvalifikáciou! ● Neregistrovaná mládež, ktorá nedosiahla 18 rokov, musí pri prezentácii predložiť súhlas rodičov.
Kontakt	<p>katarina.papugova@gmail.com</p>

Funkcionári pretekov	Riaditeľ pretekov: Katarína Müller Papugová Hlavný rozhodca: Barbora Šmelíková Stavitelia tratí: Matej Müller (middle), Peter Mlynárik (long) Mapa a grafika: Miroslav Lago Správca webstránky: Juraj Opršal Tajomník: Eva Králová
-----------------------------	---

UPOZORNENIE: Všetci štartujúci sa zúčastňujú pretekov dobrovoľne a na vlastnú zodpovednosť, bez nároku na odškodné pri zranení alebo úraze spôsobenom počas alebo následkom týchto pretekov. Prihlásením sa na tieto preteky každý účastník súhlasí so zverejnením svojich osobných údajov (meno, kategória, klubová príslušnosť) v prihláške, štartovej listine, výsledkoch, na internetovej stránke pretekov a v informačnom systéme SZOŠ. Počas pretekov budú vyhotovované fotografie, za účelom informovania verejnosti o pretekoch a tiež k osobnej potrebe pretekárov ako spomienka na preteky, alebo propagácie orientačného behu. V prípade, že nesúhlasíte s fotografovaním, oznámte bezodkladne túto skutočnosť fotografovi. Predajné a marketingové aktivity na pretekoch jedine so súhlasom riaditeľa pretekov.

Partneri pretekov

https://www.orienteing.sk/	https://www.lesy.sk/	http://mestosastinstraze.sk
http://www.sopsr.sk	https://aonenutrition.com/	https://www.metrostav.sk/
http://vino-masaryk.sk	http://www.autrata.sk/	https://www.patronskepivovar.sk

eleven[®]
sports wear

<http://www.eleven-sportswear.sk>

Stupavar
... KONEČNĚ PIVO

<https://www.stupavar.sk/>

SOITRON*

<https://www.soitron.com/sk/>

JOHNNY SERVIS[®]

<http://www.johnnyservis.sk/>

Spusta

<https://spustakaviaren.sk/>

KYTIČKA

