

# STK Švédsko 2024 pokyny

Termíny, info zde:

[STK Švédsko 2024](#)

## Ubytování:

[Partille Vandrarhem](#) (Landvettervägen 50, Åstebo 433 49 Partille) [www.partillevandrarhem.com](http://www.partillevandrarhem.com), spaní na postelích v pokojích pro 4 osoby (10 x 4 lůžkový + 2-3 vícelůžkové pokoje do počtu 50 a více osob) s povlečením (v ceně). Ručníky svoje nebo za 60 SEK/osobu. K dispozici kuchyně, jídelna, společné prostory (gaučíky s TV), terasa, pračka, sušárna...

## Stravování:

Účastníci si řeší sami, je zde k dispozici plně vybavená kuchyně. Z kapacitních důvodů doporučuji přivést si co nejvíce "hotového jídla", které se jen ohřeje a případně se dovaří příloha. Partille nabízí snídani (formou bufetu) za cca 60 SEK/osoba, zájemci se hlásí přímo ubytovateli do 18 hod předchozího dne. Na ubytovně nebudeme sami, budou zde i "normální lidi" na dovolené. K dispozici je jídelna (cca 30 míst), malá kuchyňka (cca 16 míst) a terasa (cca 25 míst). **Po dobu snídane je jídelna vyhrazená pouze pro ty, kteří mají objednanou snídani** – pokud nemám objednanou snídani, stravuji se v malé kuchyňce, na terase nebo někde ve společných prostorách. Pro obědy a večeře nám Partille poskytne jídelnu + velkou kuchyni s nádobím, příbory atd. **V kuchyni jsou pouze ti, kteří vaří, tedy co nejméně lidí (protipožární opatření). Je potřeba dodržovat pořádek a vždy po sobě uklízet.** V kuchyni se bude ráno chystat snídane (pro ty, kteří si ji objednali).

## Jídelna:

Pro nás oběd a večeře, na venkovní terase i snídane





**Kuchyň**  
Pro nás oběd a večeře



## Pokoje

Sušárna a pračka

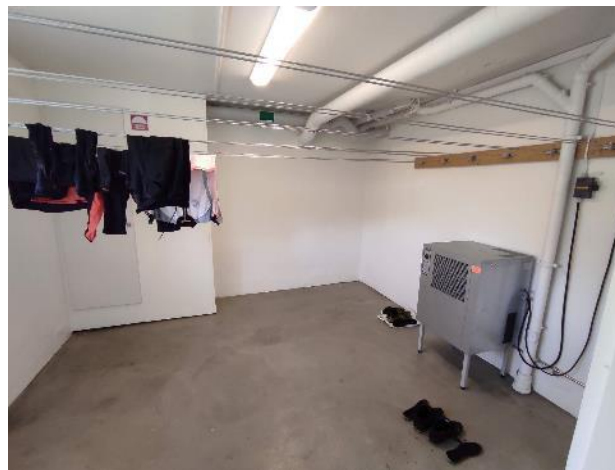

### **Příjezd:**

**Check-in od 13 hodin.**

I když trajekty do Švédska přijíždějí brzy ráno a příjezd na místo vychází v dopoledních hodinách. Pokoje ještě nebudou k dispozici – ráno odjede turnus před vámi. **Nicméně bude možné dát si jídlo do lednice a do sklepa v suterénu. Prosím nevybalovat a netahat tašky do budovy, to bude možné až budou připravené pokoje.** Mějte prosím strpení. Kousek od ubytovny je první mapový trénink, jezero na koupání.

### **Odjezd:**

**V neděli do 9 hod ráno.**

### **Cena a platba:**

Cena ubytování + tréninky: 4 600 Kč za pobyt (7 nocí). **Vyúčtování/fakturace a platba** se bude řešit po každém turnusu (ORIS).

### Tréninky:

Mapa tréninků s pokyny je [ZDE](#) (je potřeba se proklikat na plochy, info doplním po roznosu kontrol). K dispozici je 11 různých tréninků, na kontrolách jsou velké lampiony a číslo kontroly.

**S místními kluby, ochranáři, majiteli a myslivci byl domluvený harmonogram tréninků, který je potřeba dodržovat!**

Mapy se budou tisknout v Čechách. Na 1.-3. turnus bude natištěno dostatek map do zásoby, pro 4.-6. turnus se mapy dotisknou a dovezou do Švédska. Na ubytovně bude nicméně k dispozici svazová tiskárna (stejná jako loni) pro případ, že něco bude akutně chybět.

	30		31		32	
Ne	21/7	01	28/7	01	4/8	01
Po	22/7	02/03/09	29/7	02/03/09	5/8	02/03/09
Út	23/7	02/03 07/08	30/7	02/03 07/08	6/8	02/03 07/08
Std	24/7	07/08 10/11	31/7	07/08 10/11	7/8	07/08 10/11
Čt	25/7	10/11	1/8	10/11	8/8	10/11
Pá	26/7	04/05/06	2/8	04/05/06	9/8	04/05/06
Sot	27/7	04/05/06	3/8	04/05/06	10/8	04/05/06

	33		34		35	
Ne	11/8	02	18/8	01	25/8	01
Po	12/8	01/09	19/8	03/09 07-2023	26/8	02/03/09
Út	13/8	03 07/08	20/8	03 07/08	27/8	02/03 07/08
St	14/8	04/05/06 07/08	21/8	07/08 10/11	28/8	07/08 10/11
Čt	15/8	04/05/06 10/11	22/8	10/11	29/8	10/11
Pá	16/8	03 07/2023	23/8	04/05/06	30/8	04/05/06
So	17/8	10/11	24/8	04/05/06	31/8	04/05/06
				<b>NO 02</b>		

### Analýzy tréninků:

K dispozici bude dataprojektor, analýzy budou vedeny trenéry + ambasadory. K analýzám se bude používat Livelox, je tak nezbytné mít fungující hodinky s gps a mít založený účet na Liveloxu.

### Ambasadoři:

Jejich primárním úkolem je oběhat tréninky (stínování, poradit) a vést večerní analýzy, příp. přednáška/diskuze. Na organizační záležitosti typu "nemám prostěradlo" se prosím obračejte na své trenéry.